Empfehlungen zur Bestimmung der Gebirgsdurchlässigkeit potentieller Barrieregesteine

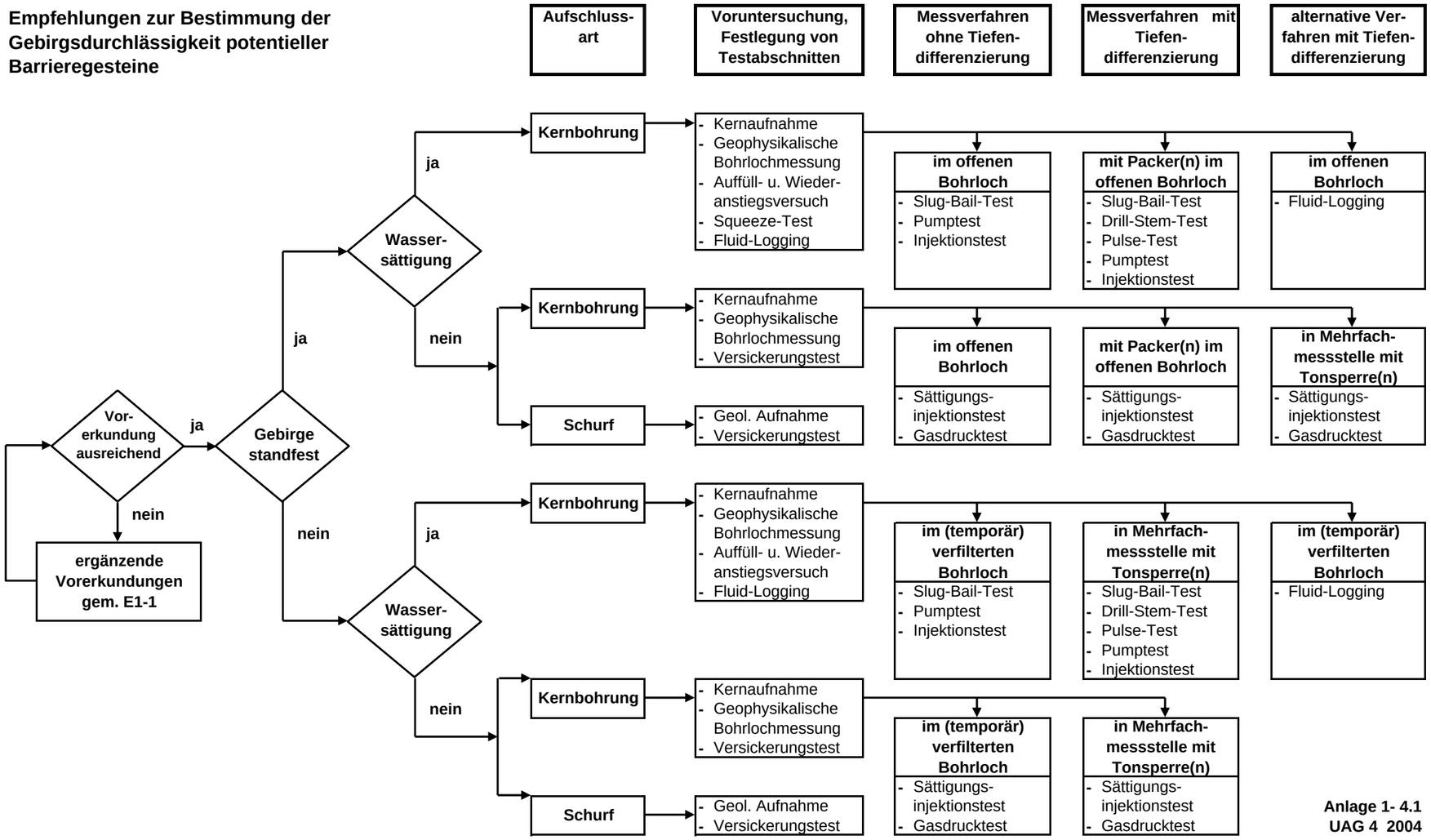

Anlage 1- 4.1
UAG 4 2004